

**PREDSTAVLJAMO  
POHORJE ULTRA TRAIL**

**RUŠE, SLOVENIJA, 24. 8. 2019**





Sponzor:

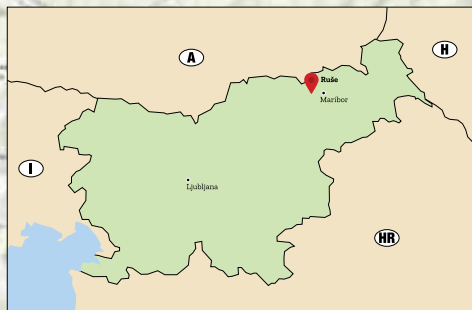
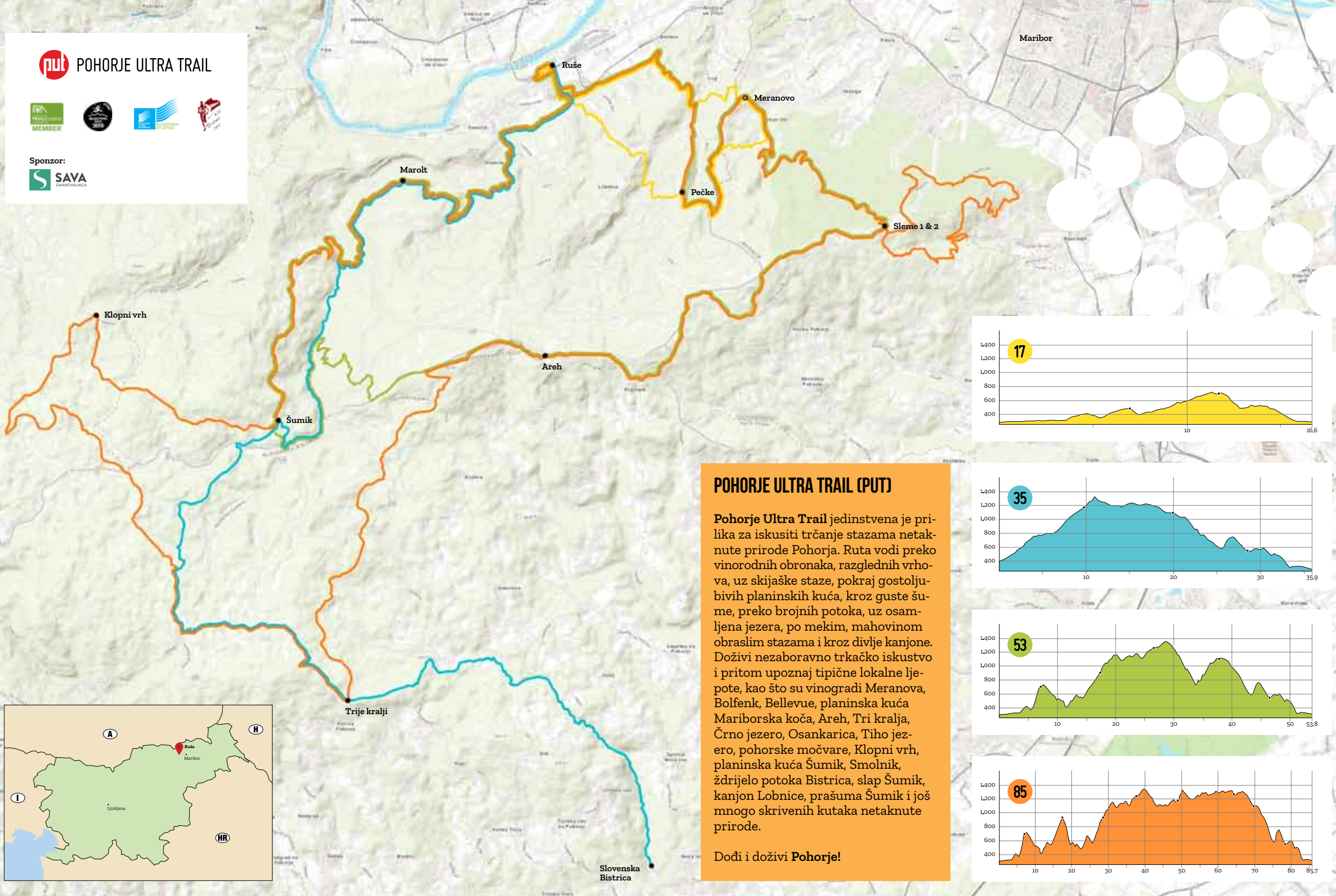

**POHORJE ULTRA TRAIL (PUT)**

Pohorje Ultra Trail jedinstvena je prilika za iskusiti trčanje stazama netaknute prirode Pohorja. Ruta vodi preko vinorodnih obronaka, razglednih vrhova, uz skijaške staze, pokraj gostoljubivih planinskih kuća, kroz guste šume, preko brojnih potoka, uz osamljena jezera, po mekim, mahovinom obraslim stazama i kroz divlje kanjone. Doživi nezaboravno trkačko iskustvo i pritom upoznaj tipične lokalne ljepote, kao što su vinogradi Meranova, Bolfenk, Bellevue, planinska kuća Mariborska koča, Areh, Tri kralja, Črno jezero, Osankarica, Tiho jezero, pohorske močvare, Klopni vrh, planinska kuća Šumik, Smolnik, ždrijelo potoka Bistrica, slap Šumik, kanjon Lobnice, prašuma Šumik i još mnogo skrivenih kutaka netaknute prirode.

Dođi i doživi Pohorje!

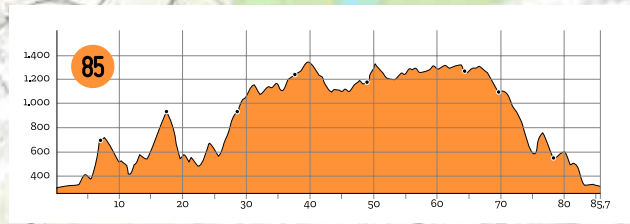
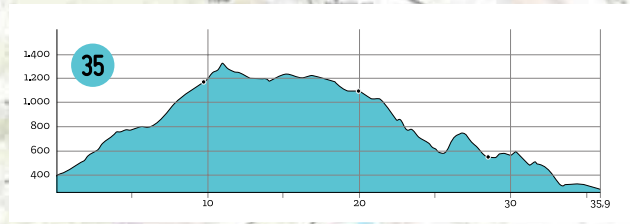
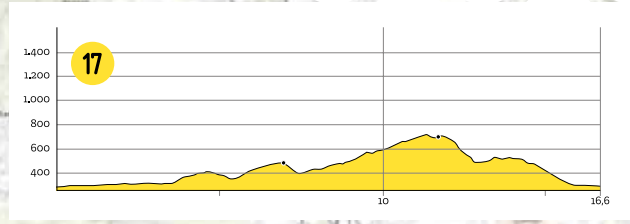

Ruta **PUT 85K** prolazi istočnim i središnjim dijelom Pohorja.

Ruše - Dom Pečke - Meranovo - Sleme - Trikotna Jasa - Sleme - Bellevue - Areh - Tri kralja - Črno jezero - Osankarica - Tiho jezero - Klopni vrh - planinska kuća Šumik - Smolnik - Ruše

**Start:** 24. 8. 2019 u 04:00, Sportski park Ruše

**Cilj:** Sportski park Ruše

**Duljina:** 85,6 km

**Uspon/spust:** +3.670 m/-3.670 m

**Okrepne stanice:** 8

**Vremenski limit:** 22 sata

**Maksimalni broj sudionika:** 150

**ITRA/UTMB bodovi:** 4 boda

Ruta **PUT 53K** prolazi istočnim dijelom Pohorja. Ruše - Dom Pečke - Meranovo - Sleme - Bellevue - Areh - prašuma Šumik - kanjon Lobnice - planinska kuća Šumik - Smolnik - Ruše

**Start:** 24. 8. 2019 u 08:00, Sportski park Ruše

**Cilj:** Sportski park Ruše

**Duljina:** 53,7 km

**Uspon/spust:** +2.720 m/-2.720 m

**Okrepne stanice:** 5

**Vremenski limit:** 16 sati

**Maksimalni broj sudionika:** 200

**ITRA/UTMB bodovi:** 3 boda

Natjecanje na ruti **53K** smatra se **1. Slovenskim državnim prvenstvom u trail trčanju.**

Ruta **PUT 35K** prolazi kroz dva pohorska kanjona. Slovenska Bistrica - Tri kralja - Črno jezero - Osankarica - planinska kuća Šumik - kanjon Lobnice - Ruše

**Start:** 24. 8. 2019 u 10:00, Vodarna, Slovenska Bistrica

**Cilj:** Sportski park Ruše

**Duljina:** 35,8 km

**Uspon/spust:** +1.570 m/-1.650 m

**Okrepne stanice:** 3

**Vremenski limit:** 11 sati

**Maksimalni broj sudionika:** 200

**ITRA/UTMB bodovi:** 2 boda

Ruta **PUT 17K** prolazi preko vinorodnih obronaka Pohorja.

Ruše - Meranovo - Dom Pečke - Dobnikov križ - Ruše

**Start:** 24. 8. 2019 u 10:00 Sportski park Ruše

**Cilj:** Sportski park Ruše

**Duljina:** 16,6 km

**Uspon/spust:** +700 m/-700 m

**Okrepne stanice:** 2

**Vremenski limit:** 5 sati

**Maksimalni broj sudionika:** 200

## PARTNERSKE OPĆINE



## PARTNER U ORGANIZACIJI DRŽAVNOG PRVENSTVA





## KONTAKTI

Organizator događanja: **Društvo Aktivni smo**, Koroška ulica 7, 2342 Ruše, Slovenija; Direktor utrke **Pohorje Ultra Trail**: Jure Brečko / ++386 41 754 945 / jure.brecko@gmail.com; Direktor organizacijskog odbora **Pohorje Ultra Trail**: Simon Potrč / ++386 31 391 770 / simon.potrc@gmail.com

pohorjeultratrail.si

@ info@pohorjeultratrail.si

 PohorjeUltraTrail

 pohorjeultratrail